



SWEETBEE TRAVEL CO.,LTD. TAT License 11/06620  
148/3 Soi Sassana5, Rama6 Rd., Samsennai, Phayathai, Bangkok 10400

094-3248008, 02-278-3064

www.sweetbeetravels.com

sweetbeetravel@yahoo.com

sweetbeetravel2

## แพ็คเกจจอยทัวร์สุดพิเศษ

### HONG KONG SUD HIT PACKAGE

บินกับสายการบินฮ่องกงแอร์ไลน์

สัมภาระโหลดท่านละ 20 กก.

พร้อมบริการขนมปังและเครื่องดื่มบนเครื่อง

เริ่มต้นเพียงท่านละ 11,700 บาท

แพ็คเกจไหว้พระ ขอพร เสริมบารมีที่ฮ่องกง

4 วัน 3 คืน

**\*\*เดินทาง 2 ท่านขึ้นไป เลือกวันเดินทางเองได้\*\***

เดินทางตั้งแต่วันที่ – 30 กันยายน 67

แพ็คเกจฮ่องกงกึ่งทัวร์กึ่งท่องเที่ยวอิสระสุดพิเศษ

ที่ได้รวมโรงแรม 3 คืน (เลือกได้) ย่านใจกลางเมืองหาของกินสะดวก ไม่ต้องกลัวอด

รถรับส่งสนามบิน-โรงแรม-สนามบิน พร้อมไกด์ใจดีพาเที่ยวชิตีทัวร์ในวันที่สอง

ถ้าลูกค้าซื้อแพ็คเกจ พร้อมตัวดิสนีย์หรือกระเช้านองปิง หลังจากจบชิตีทัวร์

เราจะมีบริการรถรับ-ส่ง ฟรี ทั้งไปและกลับ

แถมฟรี!! อาหารเช้าดื่มชาในวันชิตีทัวร์ให้ทุกท่าน



วันที่	รายละเอียดการเดินทาง	อาหาร
วันที่ 1	สนามบินสุวรรณภูมิ - สนามบินฮ่องกง - รถรับจากสนามบิน (จอยรถ) – โรงแรม <b>*รถให้บริการในเวลา 08:00-22:00 น.</b>	-
วันที่ 2	รถรับจากโรงแรม (จอยตัวรถ) - รับประทานอาหารเข้าดิ่มเช้า - พาเที่ยวชิตตี้ทัวร์ - เจ้าแม่กวนอิมกุเงินสองฮัม - โรงงานเจเวลรี่ และ ร้านหยก - วัดหวังต้าเซียน - วัดกังหัน แขงกวมิว - ส่งท่านที่บริเวณห้าง K11 หรือ Avenue of Stars - เดินทางกลับโรงแรมด้วยตนเอง <b>หากท่านเลือกซื้อเพิ่ม ตัวขึ้นกระเข้านองปิง หรือ ตัวเข้าฮ่องกงดิสนีย์แลนด์ พิเศษ! ฟรี บริการรถ รับ-ส่ง นองปิง หรือ ดิสนีย์แลนด์ฟรี ทั้งขาไปและกลับ</b>	เช้า
วันที่ 3	อิสระท่องเที่ยวตามอัธยาศัย	-
วันที่ 4	อิสระท่องเที่ยวตามอัธยาศัย - รถรับจากโรงแรม (จอยรถ) - สนามบินฮ่องกง – สนามบินสุวรรณภูมิ <b>*รถให้บริการในเวลา 08:00-22:00 น.</b>	-
โรงแรม	โรงแรม 3 คืน เลือกพักได้ 7 โรงแรม ข้อมูลด้านท้ายเอกสาร	
ผู้เดินทาง	เริ่มต้น 2 ท่าน ขึ้นไป	<b>รถโดยสาร</b> แบบจอยกรุป ตามจำนวนผู้เดินทาง
สายการบิน	Hongkong Airlines – สัมภาระโหลด 20 กก. - บริการขนมปังและเครื่องดื่มบนเครื่อง	
<b>หากต้องการเดินทางด้วยสายการบิน Full Service อื่นๆ สามารถสอบถามและทำราคาได้ค่ะ</b>		
ราคาแพ็คเกจ	<b>ราคาเริ่มต้นเพียง ท่านละ 11,700 บาท</b>	
<ul style="list-style-type: none"> <li>• แพ็คเกจรวมตัวเครื่องบิน ไป-กลับ สายการบินฮ่องกงแอร์ไลน์</li> <li>• โรงแรมที่พัก 3 คืน (ไม่รวมอาหารเช้า ณ โรงแรม)</li> <li>• รถรับ-ส่ง สนามบิน-โรงแรม แบบจอย</li> <li>• ชิตตี้ทัวร์ครึ่งวันแบบจอย พร้อมไกด์คนไทย</li> </ul>		

**รายละเอียดแพ็คเกจทัวร์ : เดินทางขั้นต่ำ 2 ท่าน**

**วันที่ 1 Bangkok - Hong Kong ( No Meal )**

พร้อมกัน ณ สนามบินสุวรรณภูมิ ให้ท่านเช็คอินที่เคาเตอร์สายการบินฮ่องกงแอร์ไลน์ ตามเวลาเที่ยวบินที่ท่านเลือก โดยท่านจะได้รับบริการโหลดน้ำหนักกระเป๋าท่านละ 20 กิโลกรัม และ บริการขนมปังและเครื่องดื่มบนเครื่อง

รบกวนเดินทางถึงสนามบินสุวรรณภูมิก่อนถึงเวลาเครื่องออกล่วงหน้า 3 ชั่วโมง ท่านสามารถเลือกเที่ยวบินได้ตามตารางด้านล่างนี้

เที่ยวบิน	เส้นทาง	เวลาออก	เวลาถึง
<b>HX780</b>	BKK-HKG	02:00	05:55
<b>HX762</b>	BKK-HKG	03:20	07:05
<b>HX764</b>	BKK-HKG	04:20	08:05
<b>HX776</b>	BKK-HKG	15:10	19:10
<b>HX766</b>	BKK-HKG	20:10	23:50

เดินทางถึงสนามบินฮ่องกง ตามเที่ยวบินที่ท่านเลือก

หลังจากที่ท่านผ่านขั้นตอนทางศุลกากร และรับกระเป๋าสัมภาระเรียบร้อยแล้ว รถมารับท่านตามเวลานัดหมายเพื่อเดินทางสู่โรงแรม (ท่านสามารถเลือกโรงแรมได้ตามตารางท้ายเอกสาร)

สำหรับลูกค้าที่เดินทางถึงสนามบินก่อนเวลา 08:00 น. รบกวนลูกค้านั่งรอในจุดที่มีที่นั่ง **เนื่องจากทางเจ้าหน้าที่จะเริ่มบริการรับลูกค้าเวลา 08:00 น.**

โดยเจ้าหน้าที่จะคอยอยู่ที่ประตูทางออก B เสาเบอร์ที่ 14 ตามแผนผังจุดนัดพบที่จะได้รับในใบคอนเฟิร์มจากทางบริษัท

จากนั้นเจ้าหน้าที่จะแจ้งกำหนดการนัดหมาย สำหรับรถและไกด์ที่จะมารับที่โรงแรมในวันพาเที่ยวชิตีทัวร์ และแจกแผ่นป้ายสติ๊กเกอร์สำหรับติดในวันชิตีทัวร์

นำท่านขึ้นรถโค้ชปรับอากาศ (จะเป็นรถจอยกับท่านอื่น ไม่ใช่รถส่วนตัว) จากนั้นเดินทางไปยังโรงแรมที่ท่านได้เลือกไว้

เช็คอินเข้าที่พัก ท่านสามารถฝากกระเป๋าไว้ที่ล็อบบี้ของโรงแรมหากยังไม่ถึงเวลาเช็คอิน โดยส่วนใหญ่โรงแรมจะให้ท่านเช็คอินเข้าที่พักประมาณ 15:00 น. เป็นต้นไป

จากนั้นอิสระท่องเที่ยวเมืองฮ่องกง (สามารถซื้อบัตรเพื่อไปเที่ยวฮ่องกงดิสนีย์แลนด์ได้ โดยสอบถามราคาได้จากทางบริษัท) อิสระรับประทานอาหาร พักผ่อนตามอัธยาศัย

\*ทางโรงแรมอาจเก็บค้ำมัดจำ เพื่อเป็นการประกัน กรณีที่เกิดความเสียหายต่อห้องพัก หรือทานเครื่องดื่มในตู้เย็น โดยท่านสามารถให้เป็นเงินสดหรือบัตรเครดิตได้

## วันที่ 2 Hong Kong Half Day City Tour ( ฟรี! อาหารเช้า )

ไกด์คนไทย มารับท่าน ณ โรงแรมที่พักตามเวลานัดหมาย (จะเป็นรถจอยกับท่านอื่น)

กรุณามารถที่ล็อบบี้ก่อนเวลานัดหมาย และ นำสติ๊กเกอร์ที่ได้รับจากเจ้าหน้าที่ ติดที่เสื้อเพื่อให้สามารถระบุตัวตนได้ชัดเจน

จากนั้นนำท่านไปรับประทานอาหารเข้าติมข้าว ณ ภัตตาคารนอกโรงแรม และนำท่านไปสักการะเจ้าแม่กวนอิม ที่ **วัดเจ้าแม่กวนอิมสองฮัม Hung Hom** หรือเจ้าแม่กวนอิมกุเงิน วัดนี้จะขึ้นชื่อเรื่องโชคลาภ ความมั่งคั่งร่ำรวย



จากนั้นนำท่านเดินทาง **เยี่ยมชมโรงงานจิวเวอรี** ที่ขึ้นชื่อของเกาะฮ่องกง ซึ่งถือได้ว่าเป็นเครื่องรางนำโชคของคนฮ่องกงและเชื่อถือเป็นจำนวนมากอีกด้วย และ **นำท่านช้อปปิ้งที่ร้านหยก หรือ ร้านเครื่องสำอาง** (ขึ้นอยู่กับพิจารณาของไกด์ ณ วันเดินทาง) หากท่านมีร้านจิวเวอรีหรือร้านหยกที่ต้องการไป สามารถแจ้งล่วงหน้าได้ค่ะ

จากนั้นเดินทางสู่ **วัดหวังต้าเซียน** วัดแห่งนี้ขึ้นชื่อด้านอิทธิฤทธิ์ในการดูแลรักษาโรคภัยไข้เจ็บ จึงได้รับการนับถือเป็นพิเศษจากบรรดาผู้เจ็บไข้ได้ป่วย นอกจากนี้ที่วัดนี้ยังมีทางขึ้นที่มีลักษณะที่ถูกต้องตามฮวงจุ้ย คือเหมือนทางขึ้นมังกร และที่วัดแห่งนี้ยังมีรูปปั้นนักชัชร ให้ท่านได้ขอพรกับเทพประจำปีนักชัชรประจำปีเกิดของแต่ละท่าน



จากนั้นนำท่านเดินทางสู่ **วัดแชกงหมิว หรือ วัดกั๊กหันนาโชค** ซึ่งเป็นวัดที่คนฮ่องกงให้ความนับถือกันอย่างมากมายมาเป็นเวลากว่า 400 ปี วัดนี้ขึ้นชื่อในเรื่องของความศักดิ์สิทธิ์เรื่องทรัพย์สิน เงินทอง โดยมีเจ้าพ่อแชกง และดาบไร้พ่ายเป็นสิ่งศักดิ์สิทธิ์ ซึ่งที่วัดแห่งนี้ในช่วงเทศกาลตรุษจีน หรือปีใหม่ของคนจีนจะมีผู้คนมาขอพร และรับของที่ระลึกมงคลจากทางวัดเป็นจำนวนมาก เพื่อความเป็นสิริมงคล และเสริมบารมี แก่ปีชง และให้โชคติดตลอดไป



จากนั้นรถจะไปส่งท่านที่บริเวณห้าง K11 หรือ Avenue of Stars ให้ท่านอิสระท่องเที่ยว และรับประทานอาหารตามอัธยาศัย และเพื่อไม่เป็นการรบกวน ท่านสามารถเดินทางกลับที่พักได้ด้วยตัวท่านเองตามเวลาที่ต้องการ (มีค่าทิปไกด์วันนี้ ท่านละ 50 เหรียญ)

### หลังจากจบชีวิตทัวร์ ท่านสามารถซื้อเพิ่ม

- ✦ **ตัวขึ้นกระเข้านองปิง ไป-กลับ แบบธรรมดา** ผู้ใหญ่ ท่านละ **1,100 บาท** , เด็ก ท่านละ **600 บาท**
- ✦ **ตัวขึ้นกระเข้านองปิง ไป-กลับ แบบคริสตัล** ผู้ใหญ่ ท่านละ **1,450 บาท** , เด็ก ท่านละ **950 บาท**



และ มีบริการนำท่านเดินทางสู่กระเช้านองปิง เมื่อถึงกระเช้านองปิง ไกด์จะไปแลกรับตัวให้ และพาท่านเข้าช่องสำหรับ Tour Group (หากท่านรับตัวจากไกด์แล้ว สามารถขึ้นกระเช้าเวลาอื่นได้ในภายหลัง แต่ต้องต่อแถวขึ้นกระเช้ารวมปกติ ไม่ใช่ช่อง Tour Group)

อิสระบริเวณนองปิงตามอัธยาศัย และ รถจะมารับท่านตามเวลานัดหมาย พาท่านเดินทางกลับโรงแรม

**\*\*เวลากระเช้านองปิงเปิดทำการ 10:00 – 18:00 น. หากท่านต้องการเดินทางกลับโรงแรมด้วยตัวเอง รบกวนแจ้งไกด์ในวันเดินทางได้ค่ะ** เนื่องจากรถที่มารับกลับจะเป็นคันเดียวกับที่ไปรับลูกค้าจากดิสनीแลนด์ หากมีลูกค้าที่ไปดิสनीแลนด์ด้วยในวันนั้น รถจะมารับช่วงหลังการแสดงพลุประมาณ 20:30-21:30 น. ตามที่ไกด์แจ้งนัดหมายในวันนั้นค่ะ



**หรือ**

**สามารถซื้อตั๋วเข้าชมสวนสนุกฮ่องกงดิสनीแลนด์ ราคาขึ้นอยู่กับวันเดินทาง** โปรดสอบถามอีกครั้ง และ บริการนำท่านเดินทางสู่ฮ่องกงดิสनीแลนด์ (หลังจากจบซีดีทัวร์ รถจะไปส่งท่านถึงที่ดิสनीแลนด์เวลาประมาณ 14:30 น. และรับตัวเข้าดิสनीจากไกด์ ) จากนั้นรถจะมารับท่านตามเวลานัดหมาย หลังจากจบการแสดงพลุที่ดิสनी และพาท่านเดินทางกลับโรงแรม



**หมายเหตุ :** ซีดีทัวร์ครั้งนี้ สามารถสลับไปอยู่ในวันสุดท้ายได้ค่ะ แต่จะต้องเป็นไฟล์ทบินที่เครื่องออกตั้งแต่ 1 ท่วมเป็นต้นไป ไม่งั้นจะไม่ทันค่ะ (เฉพาะในกรณีที่ไม่ได้ขึ้นนองปิงเพิ่ม) เพื่อท่านจะได้ไปดิสनीแลนด์แบบเต็มวันในวันที่สองของการเดินทางได้ค่ะ

**วันที่ 3 FREE DAY ( No Meal )**

อิสระรับประทานอาหารเช้า (ราคาไม่รวมอาหารเช้า ณ โรงแรม)

จากนั้นให้ท่านอิสระท่องเที่ยวฮ่องกงตามอัธยาศัย กับยานชอปบิ่งที่มีชื่อเสียงของฝั่งเกาลูน ไม่ว่าจะเป็นชอปบิ่ง ณ จิมซาจุ่ย ถนนนาธาน หรือ สามารถเลือกนั่งรถไฟฟ้าใต้ดินลอดอ่าววิคตอเรียฝั่งฮ่องกงอย่าง ยานเซ็นทรัล, หวานไฉ่ และ อีกมากมาย หรือ สามารถเลือกเดินทางท่องเที่ยวสวนสนุก **ฮ่องกงดิสनीแลนด์**

โดยมีเจ้าหน้าที่คอยให้คำปรึกษา และแนะนำวางแผนการเดินทางได้

**วันที่ 4 Hong Kong - Bangkok ( No Meal )**

อิสระรับประทานอาหารเช้า (ราคาไม่รวมอาหารเช้า ณ โรงแรม)

จากนั้นอิสระท่องเที่ยวและพักผ่อนตามอัธยาศัย กับย่านช้อปปิ้งที่มีชื่อเสียงของฝั่งเกาลูน ไม่ว่าจะเป็นช้อปปิ้ง ถนนจิมซาจุ่ย ถนนนาธาน หรือ สามารถเลือกนั่งรถไฟฟ้าใต้ดินตลอดอ่าววิคตอเรียฝั่งฮ่องกงอย่าง ย่านเซ็นทรัล, หวานใจ และอีกมากมาย โดยมีเจ้าหน้าที่คอยให้คำปรึกษา และแนะนำวางแผนการเดินทางได้



โดยให้ท่านเช็คอินที่ออกจากโรงแรมก่อนเวลาเที่ยง และท่านสามารถฝากกระเป๋าเดินทางไว้ที่ล็อบบี้ของโรงแรมได้ (ไม่เสียค่าใช้จ่าย) จนถึงเวลาอันสมควร

รถมารับท่านตามเวลานัดหมาย นำท่านเดินทางสู่สนามบินเช็กแล็ปก๊อค (จะเป็นรถจอดอยู่กับท่านอื่น) โดยรถจะมารับท่านประมาณ 3 ชั่วโมงก่อนถึงเวลาเครื่องออก

ให้ท่านเช็คอินที่เคาน์เตอร์สายการบินฮ่องกงแอร์ไลน์ เจ้าหน้าที่กระเป๋าโหลดท่านละ 20 กก. บริการขนมπίงและเครื่องตีบบนเครื่อง

เดินทางออกจากสนามบินเช็กแล็ปก๊อค ประเทศฮ่องกง โดยท่านสามารถเลือกเที่ยวบินได้ตามตารางด้านล่างนี้

เที่ยวบิน	เส้นทาง	เวลาออก	เวลาถึง
<b>HX775</b>	HKG-BKK	12:05	14:10
<b>HX765</b>	HKG-BKK	16:55	19:10
<b>HX779</b>	HKG-BKK	22:55	00:45 +1วัน
<b>HX761</b>	HKG-BKK	23:50	01:50 +1วัน

เดินทางถึงสนามบินสุวรรณภูมิโดยสวัสดิภาพ พร้อมรอยยิ้มและความประทับใจ

**ท่านสามารถเลือกโรงแรมได้ตามตารางด้านล่างนี้**

**หรือถ้าหากสนใจพักที่โรงแรมไหน แจ้งได้นะคะ ทำราคาให้ได้คะ**

**ครบ 2 ท่าน ออกเดินทางได้เลย ไม่ต้องรอกรุ๊ปเต็ม**

โรงแรม	ช่วงเดินทาง	ผู้ใหญ่	เด็ก ไม่มีเตียง อายุไม่เกิน 12 ปี
<b>1. O' Hotel</b> (อยู่นอกเมือง)	<b>1 – 30 มีนาคม 67</b>	<b>11,700 บาท</b>	<b>8,000 บาท</b>
	<b>1 เมษายน – 31 กรกฎาคม 67</b>	<b>12,500 บาท</b>	<b>8,000 บาท</b>

- **FREE WIFI** ในห้องพัก
- ห้อง **Standard Room (TWIN/DOUBLE)**
- ไม่รวมค่าทิปไกด์ 50 เหรียญ
- เสริมเตียงไม่ได้ ไม่มี **Weekend Surcharge**
- **กรณีวันที่เข้าพักตรงกับ Peak Day**

วันที่ 28-30 มีนาคม 67 จะต้องจ่ายเพิ่มท่านละ 300 บาท/คน/คืน

วันที่ 5-8, 12-15, 18-22, 26-29 เมษายน 67 จะต้องจ่ายเพิ่มท่านละ 350 บาท/คน/คืน

วันที่ 1-7 พฤษภาคม 67 จะต้องจ่ายเพิ่มท่านละ 500 บาท/คน/คืน

วันที่ 27-29 พฤษภาคม และ 19-22 มิถุนายน 67 จะต้องจ่ายเพิ่มท่านละ 600 บาท/คน/คืน



**ห้องขนาด 9-12 ตร.ม.**

โรงแรม	ช่วงเดินทาง	ผู้ใหญ่	เด็ก ไม่มีเตียง อายุไม่เกิน 12 ปี
<b>2. Starphire Hotel</b> (MTR Prince Edward) 4 ดาว เดินไปสถานีรถไฟ ใต้ดิน 10 นาที	<b>5 – 31 มีนาคม 67</b>	<b>13,100 บาท</b>	<b>8,000 บาท</b>
	<b>1 เมษายน – 30 มิถุนายน 67</b>	<b>13,200 บาท</b>	<b>8,000 บาท</b>

- **FREE WIFI** ในห้องพัก
- ห้อง **Standard Room (TWIN/DOUBLE)**
- ไม่รวมค่าทิปไกด์ 50 เหรียญ
- **กรณีวันที่เข้าพักตรงกับช่วงคืนวันศุกร์/เสาร์** จะต้องจ่ายเพิ่มท่านละ 300 บาท/คน/คืน
- **กรณีวันที่เข้าพักตรงกับ Peak Day**

วันที่ 29-31 มีนาคม 67 จะต้องจ่ายเพิ่มท่านละ 600 บาท/คน/คืน

วันที่ 1, 5-8, 12-15, 19-21, 26-28 เมษายน และ 1-2 พฤษภาคม จะต้องจ่ายเพิ่มท่านละ 500 บาท/คน/คืน



**ห้องขนาด 13 ตร.ม.**

โรงแรม	ช่วงเดินทาง	ผู้ใหญ่	เด็ก ไม่มีเตียง อายุไม่เกิน 12 ปี
<b>3. iClub Mong Kok Hotel</b> <b>(MTR Mong Kok)</b> <b>3.5 ดาว</b> เดินไปสถานี <b>รถไฟใต้ดิน 10 นาที</b>	<b>1 – 31 มีนาคม 67</b>	<b>13,600 บาท</b>	<b>8,000 บาท</b>
	<b>1 – 30 เมษายน 67</b>	<b>14,800 บาท</b>	<b>8,000 บาท</b>
	<b>1 พฤษภาคม – 11 กรกฎาคม 67</b>	<b>13,400 บาท</b>	<b>8,000 บาท</b>
	<b>12 กรกฎาคม – 31 สิงหาคม 67</b>	<b>15,000 บาท</b>	<b>8,000 บาท</b>
	<b>1 – 30 กันยายน 67</b>	<b>13,400 บาท</b>	<b>8,000 บาท</b>

- **FREE WIFI** ในห้องพัก
- ห้อง **Standard Room (TWIN/DOUBLE)**
- ไม่รวมค่าทิปไกด์ **50** เหรียญ
- **กรณีวันที่เข้าพักตรงกับช่วงคืนวันศุกร์/เสาร์** จะต้องจ่ายเพิ่มท่านละ 550 บาท/คน/คืน
- **กรณีวันที่เข้าพักตรงกับ Peak Day**  
วันที่ 1-3 มีนาคม, 27-31 มีนาคม 67 จะต้องจ่ายเพิ่มท่านละ 750 บาท/คน/คืน  
วันที่ 5-8, 12-15, 18-22, 26-29 เมษายน 67 จะต้องจ่ายเพิ่มท่านละ 600 บาท/คน/คืน  
วันที่ 1-7 พฤษภาคม 67 จะต้องจ่ายเพิ่มท่านละ 750 บาท/คน/คืน  
วันที่ 27-29 พฤษภาคม 67 และ 19-22 มิถุนายน 67 จะต้องจ่ายเพิ่มท่านละ 1,000 บาท/คน/คืน  
วันที่ 19-21 กันยายน 67 จะต้องจ่ายเพิ่มท่านละ 550 บาท/คน/คืน

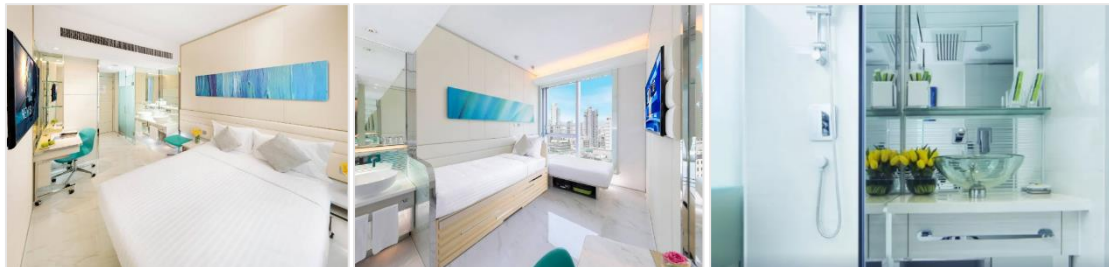

**ห้องขนาด 16 ตร.ม.**



โรงแรม	ช่วงเดินทาง	ผู้ใหญ่	เด็ก ไม่มีเตียง อายุไม่เกิน 12 ปี
<b>4. The Cityview Hotel</b> (MTR Yau Ma Tei) 4 ดาว เดินไปสถานีรถไฟ ได้ดิน 1 นาที	1 – 31 มีนาคม 67	14,000 บาท	8,000 บาท
	1 – 4 เมษายน 67	14,500 บาท	8,000 บาท
	5 เมษายน – 7 พฤษภาคม 67	15,800 บาท	8,000 บาท
	8 พฤษภาคม – 12 กันยายน 67	14,000 บาท	8,000 บาท
	13 – 30 กันยายน 67	15,800 บาท	8,000 บาท

- **FREE WIFI** ในห้องพัก
- ห้อง **Standard Room (TWIN/DOUBLE)** ถ้าเป็นห้อง **Triple** จะต้องเช็คราคาใหม่
- **ไม่รวมค่าทิปไกด์ 50 เหรียญ**
- **กรณีวันที่เข้าพักตรงกับช่วงคืนวันศุกร์/เสาร์** จะต้องจ่ายเพิ่มท่านละ 300 บาท/คน/คืน
- **กรณีวันที่เข้าพักตรงกับ Peak Day**  
 วันที่ 1-3 มีนาคม, 27-31 มีนาคม 67 จะต้องจ่ายเพิ่มท่านละ 750 บาท/คน/คืน  
 วันที่ 5-8, 12-15, 18-22, 26-29 เมษายน 67 จะต้องจ่ายเพิ่มท่านละ 500 บาท/คน/คืน  
 ราคาไม่สามารถใช้ได้ในช่วง 7-9 มีนาคม 67



**ห้องขนาด 15 ตร.ม.**

โรงแรม	ช่วงเดินทาง	ผู้ใหญ่	เด็ก ไม่มีเตียง อายุไม่เกิน 12 ปี
<b>5. Kimberley Hotel</b> <b>(MTR Tsim Sha Tsui)</b> 3.5 ดาว เดินไปสถานี รถไฟใต้ดิน 5 นาที	1 – 31 มีนาคม 67	14,300 บาท	8,000 บาท
	1 – 30 เมษายน 67	14,900 บาท	8,000 บาท
	1 พฤษภาคม – 11 กรกฎาคม 67	14,700 บาท	8,000 บาท

- **FREE WIFI** ในห้องพัก
- ห้อง **Standard Room (TWIN/DOUBLE)**
- ไม่รวมค่าทิปไกด์ 50 เหรียญ
- **กรณีวันที่เข้าพักตรงกับช่วงคืนวันศุกร์/เสาร์** จะต้องจ่ายเพิ่มท่านละ 450 บาท/คน/คืน
- **กรณีวันที่เข้าพักตรงกับ Peak Day**  
 วันที่ 1-3, 18-21, 27-31 มีนาคม 67 จะต้องจ่ายเพิ่มท่านละ 600 บาท/คน/คืน  
 วันที่ 5-8, 12-15, 19-21, 26-29 เมษายน 67 จะต้องจ่ายเพิ่มท่านละ 850 บาท/คน/คืน  
 วันที่ 1-4 พฤษภาคม 67 จะต้องจ่ายเพิ่มท่านละ 850 บาท/คน/คืน



**ห้องขนาด 20 ตร.ม.**

โรงแรม	ช่วงเดินทาง	ผู้ใหญ่	เด็ก ไม่มีเตียง อายุไม่เกิน 12 ปี
<b>6. Prudential Hotel</b> <b>(MTR Jordan)</b> 4ดาว สถานีรถไฟใต้ดินอยู่ ข้างล่างโรงแรม	<b>1 – 31 มีนาคม 67</b>	<b>15,100 บาท</b>	<b>8,000 บาท</b>
	<b>1 เมษายน – 4 พฤษภาคม 67</b>	<b>15,400 บาท</b>	<b>8,000 บาท</b>
	<b>5 พฤษภาคม – 30 มิถุนายน 67</b>	<b>14,700 บาท</b>	<b>8,000 บาท</b>

- **FREE WIFI** ในห้องพัก
- ห้อง **Standard Room (TWIN/DOUBLE)**
- **ไม่รวมค่าทิปไกด์ 50 เหรียญ**
- **กรณีวันที่เข้าพักตรงกับช่วงคืนวันศุกร์/เสาร์** จะต้องจ่ายเพิ่มท่านละ 500 บาท/คน/คืน
- **กรณีวันที่เข้าพักตรงกับ Peak Day**

วันที่ 1-3, 18-21 มีนาคม จะต้องจ่ายเพิ่มท่านละ 600 บาท/คน/คืน

วันที่ 27-31 มีนาคม และ 19-21 เมษายน จะต้องจ่ายเพิ่มท่านละ 800 บาท/คน/คืน

วันที่ 1-4 พฤษภาคม 67 จะต้องจ่ายเพิ่มท่านละ 800 บาท/คน/คืน

วันที่ 12-14, 26-28 เมษายน 67 จะต้องจ่ายเพิ่มท่านละ 900 บาท/คน/คืน



**ห้องขนาด 22 ตร.ม.**

โรงแรม	ช่วงเดินทาง	ผู้ใหญ่	เด็ก ไม่มีเตียง อายุไม่เกิน 12 ปี
<b>7. Park Hotel</b> <b>(MTR Tsim Sha Tsui)</b> 4 ดาว เดินไปสถานีรถไฟ ใต้ดิน 5 นาที	4 – 31 มีนาคม 67	16,000 บาท	8,000 บาท
	1 – 30 เมษายน 67	16,300 บาท	8,000 บาท
	3 พฤษภาคม – 11 กรกฎาคม 67	15,800 บาท	8,000 บาท

- **FREE WIFI** ในห้องพัก
- ห้อง **Standard Room (TWIN/DOUBLE)**
- ไม่รวมค่าทิปไกด์ **50** เหรียญ
- **กรณีวันที่เข้าพักตรงกับช่วงคืนวันศุกร์/เสาร์** จะต้องจ่ายเพิ่มท่านละ 500 บาท/คน/คืน
- **กรณีวันที่เข้าพักตรงกับ Peak Day**  
 วันที่ 18-21, 27-31 มีนาคม จะต้องจ่ายเพิ่มท่านละ 600 บาท/คน/คืน  
 วันที่ 5-8 เมษายน, 1-4 พฤษภาคม จะต้องจ่ายเพิ่มท่านละ 1,450 บาท/คน/คืน  
 วันที่ 12-15, 19-22, 26-28 เมษายน จะต้องจ่ายเพิ่มท่านละ 1,400 บาท/คน/คืน  
 วันที่ 30 เมษายน จะต้องจ่ายเพิ่มท่านละ 950 บาท/คน/คืน



**ห้องขนาด 28 ตร.ม.**

สนใจเดินทางหรือจองแพ็คเกจฮ่องกง

ติดต่อสอบถามเพิ่มเติมได้จ้า **ID LINE : sweetbeetravel2**

ยินดีให้บริการ คำแนะนำ ข้อมูลต่างๆ ในการเที่ยวฮ่องกงคะ

หมายเหตุ : รายการทัวร์สามารถเปลี่ยนแปลงได้ตามความเหมาะสม เนื่องจากสภาวะอากาศ, การเมือง, สายการบิน เป็นต้นโดยบริษัทจะคำนึงถึงความสะดวกและปลอดภัยของผู้เดินทางเป็นสำคัญ

**\*\* Sweetbee Travel มีประกันการเดินทางที่ครอบคลุมการรักษา กรณีติดเชื้อโควิด 19 จำหน่ายในราคา  
ท่านละ 420 บาท**

### แพ็คเกจรวม

- ตัวเครื่องบิน ไป-กลับ กทม. - ฮ่องกง สายการบินฮ่องกงแอร์ไลน์
- บริการโหลดสัมภาระท่านละไม่เกิน 20 กก.



- ค่ารถเดินทาง และ ค่าธรรมเนียมทางด่วน และจุดจอดรถตามสถานที่ต่าง ๆ
- ค่าโรงแรมที่พัก 3 คืน ห้องละ 2 ท่าน หรือ 3 ท่าน
- ซิต์ทัวร์สองกงตามสถานที่ที่ระบุ แบบจอยทัวร์ พร้อมไกด์ท้องถิ่นพูดไทย
- รถ รับ-ส่ง สนามบิน-โรงแรม แบบจอย
- อาหารเข้าดื่มซ่า 1 มื้อ

## **แพ็คเกจไม่รวม**

- ค่าอาหารเข้า ณ โรงแรม
- ค่าอาหารมื้ออิสระ
- ค่าทิปไกด์ท้องถิ่น ท่านละ 50 เหรียญสองกง (ให้กับไกด์โดยตรง)
- ค่าใช้จ่ายที่ยื่นนอกเหนือโปรแกรมทัวร์ เช่น ค่าโทรศัพท์ ค่าซักล้าง
- ค่าประกันการเดินทาง และ ค่าคุ้มครองกรณีติดเชื้อโควิด 19
- ค่าภาษีหัก ณ ที่จ่าย 3% และ ภาษี 7% สำหรับลูกค้ากลุ่มองค์กรที่ต้องการที่นำไปหักเป็นค่าใช้จ่าย
- ค่ามัดจำโรงแรม กรณีที่โรงแรมเรียกเก็บเพื่อเป็นค่าประกัน และได้รับคืนเมื่อเช็คเอาท์
- ค่าตัวขึ้นกระเช้านองปิง และ ตัวเข้าดิสนีย์แลนด์

**\*\*PASSPORT ของท่านต้องมีอายุเหลือไม่ต่ำกว่า 6 เดือน ในวันที่เดินทาง กรุณาตรวจสอบให้แน่ชัดก่อนการจอง\*\***

## **วิธีการจองแพ็คเกจ**

1. สามารถสอบถามรายละเอียดเพิ่มเติม โดยท่านสามารถ แอดไลน์ sweetbeetravel2 หรือ โทร 094-324-8008 และ e-mail: [sweetbeetravel@yahoo.com](mailto:sweetbeetravel@yahoo.com)
2. เมื่อตกลงรายละเอียดพร้อมจองแล้ว ทางบริษัทจะจองตั๋วเครื่องบินและที่พักให้ โดยทางบริษัทจะทำการจองตั๋วเครื่องบินพร้อมส่ง booking การจองตัวไปให้เพื่อตรวจเช็ค คำนานานาม, ชื่อ และ นามสกุล ถูกต้องตรงตามหน้าหนังสือเดินทางหรือไม่ พร้อมตรวจสอบวันเวลาเดินทาง เส้นทางบินอีกครั้ง
3. ทางบริษัทจะขออนุญาตสงใบเรียกเก็บค่าใช้จ่าย โดยจะเรียกเก็บค่าตั๋วเครื่องบิน และ ค่ามัดจำที่พักบางส่วนก่อน โดยที่หลังจากลูกค้าได้ชำระตามใบเรียกเก็บมาแล้ว ทางบริษัทจะทำการออกตั๋วเครื่องบินให้ทันทีและส่งตั๋วเครื่องบินให้ทางไลน์ หรือ อีเมล ภายใน 1 ชั่วโมง และหลังจากนั้นจะทำการส่งใบ Confirmation Voucher จากทางโรงแรมให้
4. ค่าใช้จ่ายส่วนที่เหลือทางบริษัทจะขออนุญาตเก็บอีกครั้งก่อนเดินทาง 20 วัน และ หลังจากนั้นก่อนเดินทาง 10 วันทางบริษัทจะทำการจัดส่งเอกสารท่องเที่ยวต่างๆ, ตัวเครื่องบิน, ใบ Hotel Confirmation Voucher และ คู่มือการท่องเที่ยวของเมืองที่ท่านจะไปให้ทางบริการขนส่งต่างๆ อีกครั้ง

## **การยกเลิกแพ็คเกจ**

ในกรณีที่ต้องการยกเลิกการจองแพ็คเกจโปรดแจ้งก่อนเดินทางอย่างน้อย **28 วัน**

โดย**บริษัทขอสงวนสิทธิ์**เป็นกรณีไป ว่าสามารถทำได้หรือไม่ เพราะต้องดูเงื่อนไขรายละเอียดของตัวเครื่องบิน และโรงแรมที่ทำการจองว่าสามารถยกเลิกได้หรือไม่

**หากสามารถยกเลิก หรือเลื่อนได้ทางบริษัทยินดีที่จะยกเลิกหรือเลื่อนให้แบบไม่มีค่าใช้จ่าย**