



SWEETBEE TRAVEL CO.,LTD. TAT License 11/06620  
148/3 Soi Sassana5, Rama6 Rd., Samsennai, Phayathai, Bangkok 10400

094-3248008, 02-278-3064

sweetbeetravel@yahoo.com



www.sweetbeetravels.com



sweetbeetravel2

## แพ็คเกจเที่ยวฮ่องกงแบบส่วนตัว 4 วัน 3 คืน

เดินทางได้ถึง กันยายน 67 บินกับ HONGKONG AIRLINES



วัน	โปรแกรมการเดินทาง	อาหาร
วันที่ 1	<p>สนามบิณสูวรรณภูมิ - สนามบิณฮ่องกง - รถส่วนตัวรับจากสนามบินส่งโรงแรม - อีสรระท่องเที่ยว</p> <p>*ใช้รถแบบ One Way Transfer 1 เที่ยว</p> <p>มีเฉพาะคนขับรถ ไม่มีไกด์ รถรับภายในเวลา 08:00 น. - 22:00 น.</p>	-
วันที่ 2	<p>รถส่วนตัวรับจากโรงแรม - มีไกด์ไทย พาเที่ยวชิตีทิวรี่</p> <p><b>อิสระเลือกวัดได้ 3 วัด จาก 10 วัด รายการดังนี้</b></p> <p>ฝั่งเกาะฮ่องกง Hong Kong Island</p> <ol style="list-style-type: none"> <li>1. เจ้าแม่กวนอิม หาดรีพัลส์เบย์ Repulse Bay [โชคโลก อายุยืน ขอลูก]</li> <li>2. วัดหมั่นโหมว Man Mo Temple [ความรู้ การเรียน]</li> <li>3. วัดหลินฟ้า Lin Fa Temple [โชคโลก]</li> </ol> <p>ฝั่งเกาะเกาลูน Kowloon &amp; New Territory</p> <ol style="list-style-type: none"> <li>4. วัดเจ้าแม่กวนอิมกู่เงินฮองฮัม Kwun Yam Temple Hung Hom [โชคโลก เงินทอง]</li> <li>5. วัดเจ้าแม่ทับทิม ทินฮั่ว Tin Hau Temple Yau Ma Tei [เดินทางปลอดภัย โชคดี]</li> <li>6. วัดปักไต้ Pak Tai Temple [แก้ดวงชะตา ป้าง]</li> <li>7. วัดกวนอู Kwan Tai Temple Sham Shui Po [ธุรกิจ บริวาร การปกครอง]</li> <li>8. วัดนาจา Na Tcha Temple Sham Shui Po [ธุรกิจ ความสัมพันธ์]</li> <li>9. วัดหวังต้าเซียน Wong Tai Sin Temple [สุขภาพ เนื้อคู่]</li> <li>10. วัดแซกงหมีว Chekung Temple Sha Tin [เสริมบารมี แก้ชง เงินทอง]</li> </ol> <p>- จากนั้นนำท่านช้อปปิ้งที่ศูนย์กังหันจิ๋วเวอรีน่าไซค์</p> <p>- นั่งกระเช้านองบิง (รวมค่าขึ้นกระเช้า ไป-กลับ แบบธรรมดา)</p> <p>- อิสระช้อปปิ้งที่ห้าง Citygate Outlets</p> <p>*ใช้รถแบบ 6 ชั่วโมง โดยเริ่มนับจากเวลานัดหมาย</p> <p>ไกด์จะส่งท่านที่จุดขึ้นกระเช้า (รับตัวขึ้นกระเช้าจากไกด์) - อิสระช้อปปิ้งที่ห้าง Citygate Outlets และเดินทางกลับโรงแรมด้วยตัวเอง</p>	-
วันที่ 3	<p>อิสระท่องเที่ยวเต็มวันด้วยตนเอง</p> <p>ไม่มีรถบริการในวันนี้ *สามารถสลับวันชิตีทิวรี่มาวันนี้ หรือซื้อบัตรไปดิสนีย์แลนด์ได้</p>	-

<b>วันที่ 4</b>	อีสระท่องเที่ยว - รถส่วนตัวรับจากโรงแรม - สนามบินฮ่องกง - สนามบินสุวรรณภูมิ *ใช้รถแบบ One Way Transfer มีเฉพาะคนขับรถ ไม่มีไกด์ รถรับภายในเวลา 08:00 น. - 22:00 น.			-
<b>HOTEL</b>	เลือกพัก 3 โรงแรม ใจกลางเมือง รายละเอียดท้ายเอกสาร			
<b>จำนวน</b>	4 ท่านขึ้นไป	<b>VEHICLE</b>	รถส่วนตัว ALPHARD / MINIBUS	
<b>สายการบิน</b>	<b>HONGKONG AIRLINES - รวมโหลดกระเป๋า 20 กก. – บริการขนมปังและเครื่องดื่มบนเครื่อง</b>			
หากต้องการเดินทางด้วยสายการบิน Full Service อื่นๆ สามารถสอบถามและทำราคาได้ค่ะ				
<b>ราคาแพ็คเกจเริ่มต้น 16,200 บาท</b>				

## รายละเอียดการเดินทาง

### วันที่ 1

พร้อมกัน ณ สนามบินสุวรรณภูมิ เช็คอินที่เคาเตอร์สายการบิน ฮ่องกงแอร์ไลน์ ตามเวลาเที่ยวบินที่ท่านเลือก โดยท่านจะได้รับบริการโหลดน้ำหนักกระเป๋าท่านละไม่เกิน 20 กก. และ บริการขนมปัง เครื่องดื่มบนเครื่อง

รบกวนเดินทางถึงสนามบินสุวรรณภูมิก่อนถึงเวลาเครื่องออกล่วงหน้า 3 ชั่วโมง ท่านสามารถเลือกเที่ยวบินได้ตามตารางด้านล่างนี้

เที่ยวบิน	เส้นทาง	เวลาออก	เวลาถึง
HX780	BKK-HKG	02:00	05:55
HX762	BKK-HKG	03:20	07:05
HX764	BKK-HKG	04:20	08:05
HX776	BKK-HKG	15:10	19:10
HX766	BKK-HKG	20:10	23:50

เดินทางถึงสนามบินฮ่องกง ด้วยเที่ยวบินที่ท่านเลือก หลังจากที่ท่านผ่านขั้นตอนทางศุลกากร และรับกระเป๋าสัมภาระเรียบร้อยแล้ว รถมารับท่านเพื่อเดินทางสู่โรงแรม ( ท่านสามารถเลือกโรงแรมได้ตามตารางท้ายเอกสาร ) โดยจะเป็นรถตู้ ALPHARD หรือ Minibus ตามจำนวนผู้เดินทาง

**สำหรับลูกค้าที่เดินทางถึงสนามบินก่อนเวลา 08:00 น. รบกวนลูกค้านั่งรอในจุดที่มีที่นั่ง เนื่องจากทางเจ้าหน้าที่จะเริ่มบริการรับลูกค้าเวลา 08:00 น.**

หลังจากเดินทางถึงโรงแรมแล้ว ให้ท่านเช็คอินเข้าที่พัก และท่านสามารถฝากกระเป๋าไว้ที่ล็อบบี้ของโรงแรม หากโรงแรมแจ้งว่ายังไม่ถึงเวลาเช็คอิน จากนั้นอีสระท่องเที่ยวเมืองฮ่องกง (สามารถซื้อบัตรเพื่อไปเที่ยวฮ่องกงดิสนีย์แลนด์ได้โดยสอบถามราคาได้จากทางบริษัท) อีสระรับประทานอาหารพักผ่อนตามอัธยาศัย

ทางโรงแรมอาจมีการเรียกเก็บค่าธรรมเนียมห้องพักจากท่าน เพื่อเป็นการประกันกรณีห้องพักระงับหรือท่านเครื่องคืนในตู้เย็น ท่านสามารถชำระเป็นเงินสดหรือบัตรเครดิตได้

- ใช้รถแบบ One Way Transfer 1 เที่ยว พร้อมคนขับรถ - ไม่มีไกด์

## วันที่ 2

หลังรับประทานอาหารเช้า ( ราคาแพ็คเกจไม่รวมค่าอาหารเช้า ณ โรงแรม ) รถมารับท่านตามเวลานัดหมาย นำท่านเดินทางท่องเที่ยวเกาะฮ่องกงด้วยรถส่วนตัว

โดยท่านสามารถเลือกวัดที่ต้องการไปได้ 3 วัด จากทั้งหมด 10 วัด ดังนี้ โดยแบ่งเป็น 2 ฝั่ง

ฝั่งเกาะฮ่องกง Hong Kong Island และ ฝั่งเกาะเกาลูน Kowloon & New Territory

### ฝั่งเกาะฮ่องกง Hong Kong Island

1. **เจ้าแม่กวนอิม หาดรีพัลส์เบย์ Repulse Bay** เพื่อนมัสการองค์เจ้าแม่กวนอิม เทพเจ้าโชคลาภ และ เทวรูป เทพเจ้าต่างๆ ระหว่างทางท่านจะได้ชมวิวทิวทัศน์ชายทะเลของ Hong Kong หาดทรายรูปจันทร์เสี้ยวแห่งนี้เป็นที่สวยที่สุดแห่งหนึ่งในฮ่องกง ถือเป็นแหล่งท่องเที่ยวยอดนิยมในหมู่ชาวฮ่องกงและนักท่องเที่ยว และยังใช้เป็นฉากในการถ่ายทำภาพยนตร์ไปหลายเรื่อง โดยจะมีผู้คนมานมัสการขอพรจากเจ้าแม่กวนอิมเป็นจำนวนมาก เพื่อให้เป็นสิริมงคลต่อไป นอกจากนี้จะมีการข้ามสะพานต่ออายุเชื่อกันว่าข้ามหนึ่งครั้งจะมีอายุเพิ่มขึ้น 3 ปี



2. **วัดหมั่นโหมว Man Mo Temple** เป็นวัดที่มีอยู่หลายสาขาทั่วฮ่องกงและทั่วประเทศจีน สำหรับสักการะบูชาเทพเหวินซางตั้งจวิน (Man) เทพแห่งตัวอักษรเป็นเทพด้านบู้ และ เทพเจ้ากวนอู (Mo) เทพแห่งสงครามเป็นเทพด้านบู้ เป็นที่นิยมของนักเรียน นักศึกษา ซึ่งนิยมกันมาตั้งแต่ในอดีตที่ผู้ต้องการสอบจอหงวนมักจะมากราบไหว้ขอพรกัน



3. **วัดหลินฟ้า Lin Fa Temple** เป็นวัดจีนที่ประดิษฐานองค์ข่อยสั้น เทพเจ้าโชคลาภสายนรก ขึ้นชื่อเรื่องความศักดิ์สิทธิ์ในการประทานพรด้านโชคลาภและเสียงดวง ชาวฮ่องกงจึงนิยมไปไหว้ขอพรกันเป็นจำนวนมาก



**ฝั่งเกาะเกาลูน Kowloon & New Territory**

4. **วัดเจ้าแม่กวนอิมกู่เงินฮองฮัม Kwun Yam Temple Hung Hom** ในปี พ.ศ. 2452 (ค.ศ.1909) ได้มีการสร้างถนนขึ้นเพื่อเชื่อมต่อสุขฮอมกับจิมซาจุ่ย และเมืองเกาลูน ขณะที่คนงานก่อสร้างกำลังขุดในพื้นที่ที่เป็นเนินเขาปรากฏว่ามีน้ำสีแดงไหลออกมาจากพื้นดิน ลึกลับก็คือเส้นเลือดของมังกรที่อาศัยอยู่ในพื้นที่ดังกล่าวถูกฉีกขาดเนื่องจากการก่อสร้างขุดเจาะ คนงานเกิดกลัวที่จะดำเนินการก่อสร้างถนนต่อ ถึงแม้ผลการตรวจทางห้องปฏิบัติการพบว่าสีของน้ำเป็นผลมาจากการสะสมของกำมะถันและปรอทในดิน แต่คนงานยังคงกังวล จึงเกิดการบริจาคเงินเพื่อบูรณะวัดขึ้นมา ด้วยความเชื่อว่ามี เจ้าแม่กวนอิมจะสามารถช่วยให้พวกเขาปลอดภัยจากภัยพิบัติอันตรายต่างๆ



5. **วัดเจ้าแม่ทับทิม ทินฮั่ว Tin Hau Temple Yau Ma Tei** วัดเจ้าแม่ทับทิม เป็นวัดเก่าแก่แห่งหนึ่งฝั่งฮ่องกง โดยองค์ที่ประดิษฐานด้านในนั้นเป็นองค์เจ้าแม่ทับทิม องค์เดียวกันกับทางวัดอามา และ วัดริมน้ำ โดยวัดทินฮั่วนี้ได้ตั้งอยู่บริเวณ เยา มา เต(Yau Ma Tei Station) สร้างขึ้นด้วยความศรัทธาของชาวบ้านที่มีต่อเจ้าแม่ทับทิม เทพเจ้าแห่งท้องทะเลที่คอยบรรดาลทรัพย์และปกป้องชาวประมงให้อยู่เย็นเป็นสุขตลอดมา



6. **วัดปักไท่ Pak Tai Temple** เป็นวัดในลัทธิเต๋าโบราณ โดยเรียกได้ว่าเป็นหนึ่งในวัดที่เก่าแก่ที่สุดในฮ่องกงเลยก็ว่าได้ สร้างขึ้นเมื่อประมาณปี ค.ศ. 1783 จากชุมชนชาวประมงของเกาะ ทั้งนี้ก็เพื่อเป็นเกียรติแก่ปักไท่ หรือที่รู้จักกันในชื่อ "ราชาแห่งภาคเหนือ" ซึ่งเป็นผู้พิทักษ์และเทพผู้อุปถัมภ์ ส่วนภายในของตัวอาคารนั้น จะประดับประดาด้วยกระเบื้องหลังคาเซรามิกสีอันสดใสมากมาย และมีมังกรสีเขียวและสีทองสองตัว ยืนเฝ้ายามอยู่ตามแนวสันของหลังคา



7. **วัดกวนอู Kwan Tai Temple Sham Shui Po** เป็นสถานศักดิ์สิทธิ์อันเลื่องชื่อ ถือว่าเป็นวัดแห่งเดียวในเขตเกาลูน ที่สร้างขึ้นเพื่อบูชาเทพเจ้ากวนอู ซึ่งท่านเป็นเทพเจ้าแห่งความซื่อสัตย์เปี่ยมไปด้วยคุณธรรม โดยศาลเจ้าพ่อกวนอูแห่งนี้ ผู้ที่มาไหว้สักการะจะนิยมขอพรเรื่องธุรกิจและบรืวาร เนื่องจากว่า เจ้าพ่อกวนอู เป็นเทพเจ้าที่รักษาคำพูดด้วยชีวิต รักคุณธรรม ซื่อสัตย์ ช่วยปกป้องสิ่งเลวร้าย อันตรายต่าง ๆ และช่วยเสริมอำนาจบารมีในการปกครอง ท่านมีจิตใจมั่นคงตั้งขุนเขา มีสติปัญญาเป็นเลิศ และไม่ประมาท



8. **วัดนาจา Na Tcha Temple Sham Shui Po** เป็นที่รวมของเทพเจ้าหลายพระองค์ตั้งอยู่ในย่านซัมซุยโป ซึ่งเป็นย่านค้าส่งของฮ่องกง สำหรับท่านที่อยากเริ่มต้นธุรกิจใหม่ก็จะมาขอพรที่นี่ ส่วนท่านที่มีคนปองร้ายคิดไม่ดีก็มากราบไหว้ขอพรกับเทพสิ่วหย่น เพื่อให้คนที่คิดร้ายกลายเป็นดี ท่านใดที่ครอบครัวมีปัญหาทะเลาะกัน ก็จะมีเทพเจ้ากำฟ้าเหลืองเหลือง ซึ่งตรงกับภาษาไทยว่า เจ้าแม่ดอกทอง เพื่อให้ครอบครัวกลับมารักกันดังเดิม



9. **วัดหวังต้าเซียน Wong Tai Sin Temple** วัดแห่งนี้ขึ้นชื่อด้านอิทธิฤทธิ์ในการดูแลรักษาโรคภัยไข้เจ็บ จึงได้รับการนับถือเป็นพิเศษจากบรรดาผู้เจ็บไข้ได้ป่วย นอกจากนั้นที่วัดนี้ยังมีทางขึ้นที่มีลักษณะที่ถูกต้องตามฮวงจุ้ย คือเหมือนทางขึ้นมังกร และที่วัดแห่งนี้ยังมีรูปปั้นนักฆตร ให้ท่านได้ขอพรกับเทพประจำปีนักฆตรประจำปีเกิดของแต่ละท่าน



10. **วัดแชกงหมิว Chekung Temple Sha Tin** ซึ่งเป็นวัดที่คนฮ่องกงให้ความนับถือกันอย่างมากมาเป็นเวลากว่า 400 ปี วัดนี้ขึ้นชื่อในเรื่องของความศักดิ์สิทธิ์เรื่องทรัพย์สิน เงินทอง โดยมีเจ้าพ่อแชกง และดาบไร้พ่ายเป็นสิ่งศักดิ์สิทธิ์ ซึ่งที่วัดแห่งนี้ในช่วงเทศกาลตรุษจีน หรือปีใหม่ของคนจีนจะมีผู้คนมาขอพร และรับของที่ระลึกมงคลจากทางวัดเป็นจำนวนมาก เพื่อความเป็นสิริมงคล และเสริมบารมี แก่ปีชง และให้โชคดีตลอดไป



หลังจากนำท่านเที่ยวชมวัด 3 แห่งที่ท่านเลือกแล้ว จากนั้นนำท่านเดินทาง เยี่ยมชมศูนย์กังหันจิ๋วเวอรีนาโชค ที่ขึ้นชื่อของเกาะฮ่องกง ซึ่งถือได้ว่าเป็นเครื่องรางนำโชคของคนฮ่องกงและให้ความเชื่อถือเป็นจำนวนมากอีกด้วย

จากนั้นนำท่านเดินทางสู่ **กระเช้านองปิง (รวมค่ากระเช้าไป-กลับ แบบธรรมดา)** \*\*สามารถอัปเกรดเป็นกระเช้าแบบคริสตัลได้ ขาเดียวหรือทั้งสองขาได้ สอบถามราคาเพิ่มเติมได้จากบริษัท อีกหนึ่งแลนด์มาร์คที่สำคัญของเกาะฮ่องกง ที่เวลามาฮ่องกงทุกคนต้องแวะมา กระเช้านองปิงแห่งนี้จัดได้ว่าเป็นกระเช้าชมวิวยาวเป็นอันดับต้นๆ ของโลก ใช้เวลานั่งจากข้างล่างไปยังข้างบนประมาณ 30 นาที ซึ่งระหว่างการนั่งกระเช้าท่านจะสามารถชมความสวยงามของทัศนียภาพโดยรอบ ทั้งอ่าวฮ่องกง และ สนามบินฮ่องกงได้อย่างสวยงาม และเมื่อถึงบนยอด นำท่านชมความสวยงามของหมู่บ้านนองปิง

และให้ท่านได้ไหว้พระขอพรกับพระใหญ่ **วัดโป้หลิน** ซึ่งตั้งอยู่ข้างบนของนองปิง โดยความเชื่อที่ว่าจะทำให้การงานก้าวหน้าชีวิตยั่งยืน ไม่เจ็บไม่ป่วย



ท่านสามารถเดินทางสู่ **Citygates Outlet Mall** อีตระซ้อปิ้งสินค้านานาชนิดมากมายหลากหลายแบรนด์ที่ขนมาลดราคา ทั้งรองเท้า เสื้อผ้า อุปกรณ์กีฬา และเครื่องประดับมากมาย ทั้ง NIKE, ADIDAS, ROOTS, PUMA, BALLY, AX, AIIZ, DKNY, CK, CROCS หรือ Supermarket ขึ้นได้ดินให้ท่านได้เลือกซื้อขนมนำเข้ามามากมาย



รถและไกด์จะบริการส่งท่านถึง ณ จุดจำหน่ายตั๋วขึ้นกระเช้านองปิง (รับตั๋วขึ้นกระเช้าจากไกด์) จากนั้นให้ท่านอิสระท่องเที่ยวนองปิง และ เดินทางกลับที่พักได้ด้วยตนเอง

\*\*สามารถให้รถมารับกลับโรงแรมได้ โดยมีค่าใช้จ่ายเพิ่มเติม สอบถามได้ค่ะ

อิสระรับประทานอาหารกลางวัน รับประทานอาหารเย็น และพักผ่อนตามอัธยาศัย

**หมายเหตุ :** ซิตีทัวร์เต็มวันนี้ สามารถกลับไปอยู่ในวันที่ 3 ได้ค่ะ

- ใช้รถส่วนตัว 6 ชั่วโมง พร้อมคนขับรถและไกด์ โดยเริ่มนับจากเวลานัดหมาย

### วันที่ 3

หลังรับประทานอาหารเช้า ( ราคาแพ็คเกจไม่รวมค่าอาหารเช้า ณ โรงแรม ) ให้ท่านอิสระท่องเที่ยวด้วยตนเอง ตามอัธยาศัย หรือ ท่านสามารถซื้อบัตรเข้าห้องงดิสเนีย์แลนด์เพิ่มได้ สอบถามราคาได้จากทางบริษัท

และ ท่านสามารถกลับวันพาเที่ยวซิตีทัวร์มาเป็นวันนี้ได้

อิสระรับประทานอาหารกลางวัน รับประทานอาหารเย็น และพักผ่อนตามอัธยาศัย

- ไม่มีรถ และ ไม่มีไกด์บริการในวันนี้

### วันที่ 4

หลังรับประทานอาหารเช้า ( ราคาแพ็คเกจไม่รวมค่าอาหารเช้า ณ โรงแรม ) ให้ท่านเช็คเอาท์ออกจากโรงแรม และสามารถฝากกระเป๋าไว้ที่ล็อบบี้ของโรงแรมได้

ให้ท่านอิสระท่องเที่ยวตามอัธยาศัย กับย่านช้อปปิ้งที่มีชื่อเสียงของฝั่งเกาหลุน ไม่ว่าจะเป็นช้อปปิ้ง ณ จิมซาจุ่ย ถนนนาธาน หรือ สามารถเลือกนั่งรถไฟฟ้าใต้ดินลอดอ่าววิคตอเรียฝั่งฮ่องกงอย่าง ย่านเซ็นทรัล, หว่่านไจ้ และ อีกมากมาย โดยมีเจ้าหน้าที่คอยให้คำปรึกษา และแนะนำวางแผนการเดินทางได้ จนถึงเวลาอันสมควร รถมารับท่านตามเวลานัดหมาย นำท่านเดินทางสู่สนามบินเช็กแลปก็้อก

ให้ท่านเช็คอินที่เคาน์เตอร์สายการบินฮ่องกงแอร์ไลน์ น้ำหนักกระเป๋าโหลดท่านละ 20 กก. บริการขนมปัง เครื่องดื่มบนเครื่อง

เดินทางออกจากสนามบินเช็กแลปก็้อก ประเทศฮ่องกง โดยท่านสามารถเลือกเที่ยวบินได้ตามตารางด้านล่างนี้

เที่ยวบิน	เส้นทาง	เวลาออก	เวลาถึง
HX775	HKG-BKK	12:05	14:10
HX765	HKG-BKK	16:55	19:10
HX779	HKG-BKK	22:55	00:45 +1 วัน
HX761	HKG-BKK	23:50	01:50 +1 วัน

เดินทางถึงสนามบินสุวรรณภูมิโดยสวัสดิภาพ พร้อมรอยยิ้มและความประทับใจ

- ใช้รถแบบ One Way Transfer 1 เที่ยว พร้อมคนขับรถ - ไม่มีไกด์

\*\*\*\*\*

**ท่านสามารถเลือกโรงแรมได้ตามตารางด้านล่างนี้**

**หรือหากสนใจพักโรงแรมไหนแจ้งได้นะคะ ทำราคาให้ได้ค่ะ**

**ครบ 4 ท่าน ออกเดินทางได้เลย ไม่ต้องรอกรุ๊ปเต็ม**

โรงแรม	ช่วงวันเดินทาง	ผู้ใหญ่	เด็ก ไม่มีเตียง อายุ 3-11 ปี
1. Silka Seaview Hotel (3 ดาว)	1-31 มีนาคม 67	16,700 บาท	11,000 บาท
	พักคืนวันศุกร์ เพิ่มท่านละ 250 บาท/คน/คืน , คืนวันเสาร์ เพิ่มท่านละ 500 บาท/คน/คืน วันที่ 29-31 มี.ค. 67 เพิ่มท่านละ 500 บาท/คน/คืน		
	1 เมษายน – 30 มิถุนายน 67	16,200 บาท	11,500 บาท
	พักคืนวันศุกร์ เพิ่มท่านละ 250 บาท/คน/คืน , คืนวันเสาร์ เพิ่มท่านละ 500 บาท/คน/คืน วันที่ 5-7, 19-22, 26-30 เมษายน เพิ่มท่านละ 250 บาท/คน/คืน, วันที่ 12-15 เมษายน เพิ่มท่านละ 700 บาท/คน/คืน วันที่ 1-4 พฤษภาคม เพิ่มท่านละ 500 บาท/คน/คืน		

- ห้องพัก 1 ห้อง พักห้องละ 2 ท่าน ไม่รวมอาหารเช้า
- ราคายังไม่รวมค่าทิปไกด์และคนขับรถท่านละ 30 HKD

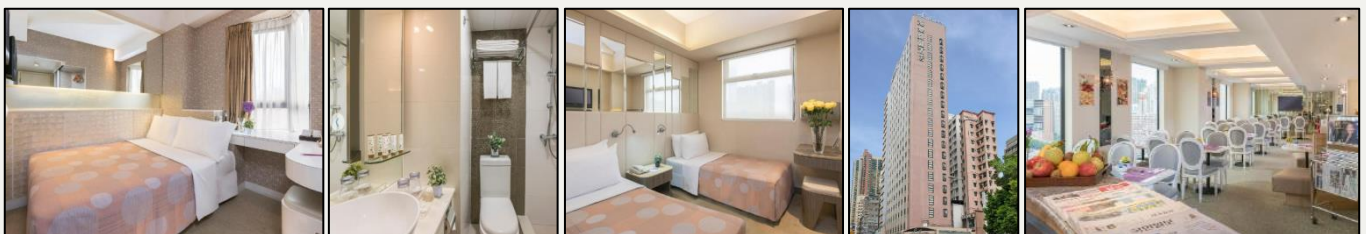

STANDARD ROOM 10 ตร.ม.



โรงแรม	ช่วงวันเดินทาง	ผู้ใหญ่	เด็ก ไม่มีเตียง อายุ 3-11 ปี
2. The Kowloon Hotel (4 ดาว)	1-31 มีนาคม 67	19,500 บาท	11,000 บาท
	พักคืนวันศุกร์ เพิ่มท่านละ 700 บาท/คน/คืน, พักคืนวันเสาร์ เพิ่มท่านละ 950 บาท/คน/คืน		
	1-30 เมษายน 67 13-30 กันยายน 67	20,000 บาท	11,500 บาท
	พักคืนวันศุกร์,เสาร์ เพิ่มท่านละ 500 บาท/คน/คืน วันที่ 12-14, 26-28 เมษายน เพิ่มท่านละ 500 บาท/คน/คืน วันที่ 17-19 กันยายน เพิ่มท่านละ 700 บาท/คน/คืน		
	1 พฤษภาคม – 11 กรกฎาคม 67	19,500 บาท	11,500 บาท
	พักคืนวันศุกร์และเสาร์ เพิ่มท่านละ 500 บาท/คน/คืน วันที่ 1-4 พฤษภาคม เพิ่มท่านละ 500 บาท/คน/คืน		
	12 กรกฎาคม – 24 สิงหาคม 67	20,500 บาท	11,500 บาท
	พักคืนวันศุกร์และเสาร์ เพิ่มท่านละ 500 บาท/คน/คืน		
	25 สิงหาคม – 12 กันยายน 67	19,800 บาท	11,500 บาท
พักคืนวันศุกร์และเสาร์ เพิ่มท่านละ 500 บาท/คน/คืน			

- ห้องพัก 1 ห้อง พักห้องละ 2 ท่าน ไม่รวมอาหารเช้า
- ราคายังไม่รวมค่าทิปไกด์และคนขับรถท่านละ 30 HKD

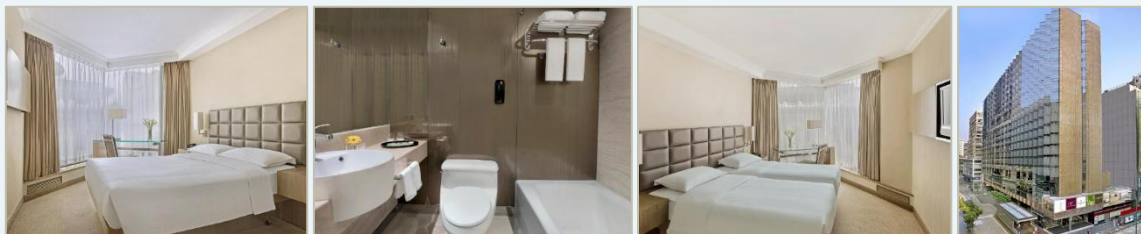

DELUXE ROOM 21 ตร.ม.

โรงแรม	ช่วงวันเดินทาง	ผู้ใหญ่	เด็ก ไม่มีเตียง อายุ 3-11 ปี
3. MIRA Hotel (5 ดาว)	1 – 31 มีนาคม 67	23,800 บาท	11,000 บาท
วันที่ 1-3, 8-31 มีนาคม เพิ่มท่านละ 500 บาท/คน/คืน			

- ห้องพัก 1 ห้อง พักห้องละ 2 ท่าน ไม่รวมอาหารเช้า
- ราคายังไม่รวมค่าทิปไกด์และคนขับรถท่านละ 30 HKD



ห้อง CITY ROOM ขนาด 27 ตร.ม.

**หมายเหตุ :** รายการทัวร์สามารถเปลี่ยนแปลงได้ตามความเหมาะสม เนื่องจากสภาวะอากาศ, การเมือง, สายการบิน เป็นต้นโดยบริษัทจะคำนึงถึงความสะดวกและปลอดภัยของผู้เดินทางเป็นสำคัญ

**\*\* Sweetbee Travel มีประกันการเดินทางที่ครอบคลุมการรักษา กรณีติดเชื้อโควิด 19 จำหน่ายในราคาท่านละ 420 บาท**

### ราคานี้รวม

- ค่าตั๋วเครื่องบินราคาโปรโมชั่นไป-กลับ กรุงเทพ-ฮ่องกง สายการบินฮ่องกงแอร์ไลน์
- บริการโหลดสัมภาระท่านละไม่เกิน 20 กก.
- บริการขนมัมปังและเครื่องดื่มบนเครื่อง
- ค่ารถเดินทาง และ ค่าธรรมเนียมทางด่วนและจุดจอดรถตามสถานที่ต่าง ๆ
- ค่าคนขับรถ และ ค่าไกด์ท้องถิ่น
- ค่าโรงแรมที่พัก 3 คืน ห้องละ 2 ท่าน หรือ 3 ท่าน
- ซิตีทัวร์ฮ่องกง พร้อมไกด์ท้องถิ่นพูดไทยครึ่งวัน

### ราคานี้ไม่รวม

- ค่าอาหารเช้าโรงแรม สามารถสอบถามเพิ่มได้ค่ะ
- ค่าทิปไกด์ท้องถิ่น ท่านละ 30 เหรียญ
- ค่าใช้จ่ายที่ยื่นนอกเหนือโปรแกรมทัวร์ เช่น ค่าโทรศัพท์ ค่าซักล้าง
- ค่าประกันการเดินทาง และ ค่าคุ้มครองกรณีติดเชื้อโควิด 19
- ค่าภาษีหัก ณ ที่จ่าย 3% และ ภาษี 7% สำหรับลูกค้ากลุ่มองค์กรที่ต้องการที่นำไปหักเป็นค่าใช้จ่าย
- ค่ามัดจำห้องพักที่โรงแรมอาจมีการเรียกเก็บ และ จะคืนให้ท่านเมื่อถึงวันเช็คอินเข้าที่